



PRODUCTOR
ALUMINIO

Presupuestos

Elaboración de presupuestos de forma sencilla e intuitiva

1. Seleccione el modelo de ventana

Biblioteca de ventanas y puertas incluidas con la aplicación.

Completo: correderas, osciloparalelas, practicables, oscilobatientes, pivotantes, basculantes, fijos, mallorquinas fijas y regulables, plegables.

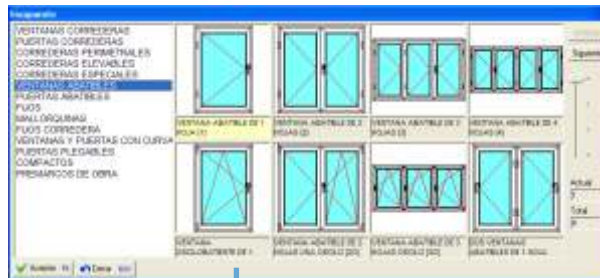

2. Indique serie, vidrio y color

Biblioteca de series de los principales fabricantes.

Aluminio, PVC, Aluminio-Madera



3. Introduzca cantidad y medidas

4. Opcionalmente indique accesorios

Puede añadir: compactos y registros, mosquiteras, premarcos, tapajuntas, condensaciones, alargaderas

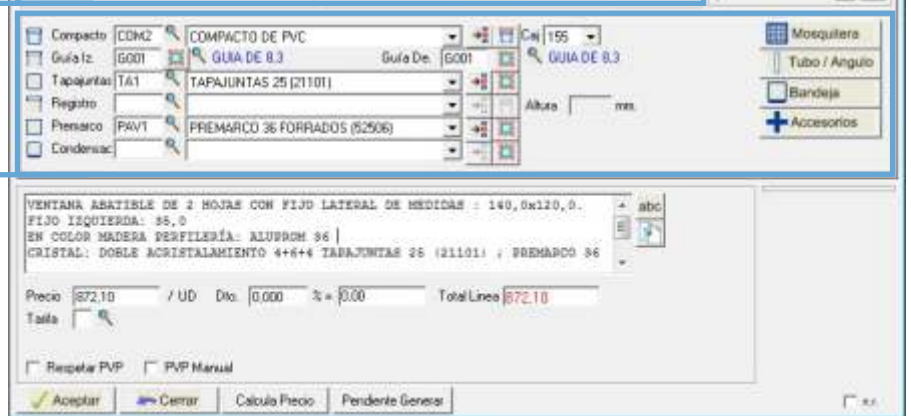

Opciones avanzadas en la línea

✓ **Modificaciones sobre el diseño** de la ventana con unos pocos clics de ratón.

Modifique de forma sencilla el diseño: marco de ventana, puerta, solape, marco cerrado/abierto, hoja ventana/puerta, zócalo inferior, cambios de apertura, selección de perfiles, etc.

✓ **Opciones de herraje**, permiten seleccionar opciones previamente configuradas en el herraje: cerraduras, manillas, tiradores, ...



✓ **Cargos adicionales**, con los que añadir cualquier artículo de la base de datos al despiece de la ventana.

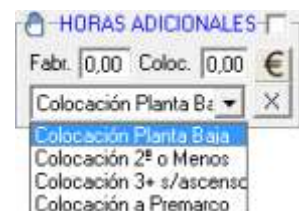

✓ **Mano de obra adicional**. La aplicación ya calcula la mano de obra configurada, pero puede añadir horas adicionales o seleccionar la mano de obra de colocación

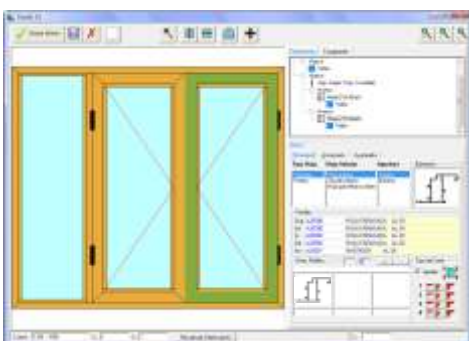

Prestaciones

- ✓ Un diseño es válido y reutilizable para cualquier serie, de cualquier fabricante
- ✓ Composición de cerramientos
- ✓ Diseño con curvas
- ✓ Alineamiento de barrotillo

- ✓ Tan sencillo como dibujar el cerramiento deseado
- ✓ Rápido: repite las propiedades de la línea anterior (diseño, serie, vidrio, color, accesorios).

Sólo debe introducir las medidas y pulsar Aceptar.

Herramientas sobre presupuestos

- ✓ Impresión de los presupuestos en varios formatos
- ✓ Copia del presupuesto a uno nuevo modificando la serie, el vidrio, el color, en un solo paso.

Incluso se actualiza automáticamente la descripción de las líneas

- ✓ Exportación en PDF
- ✓ Envío por mail y fax

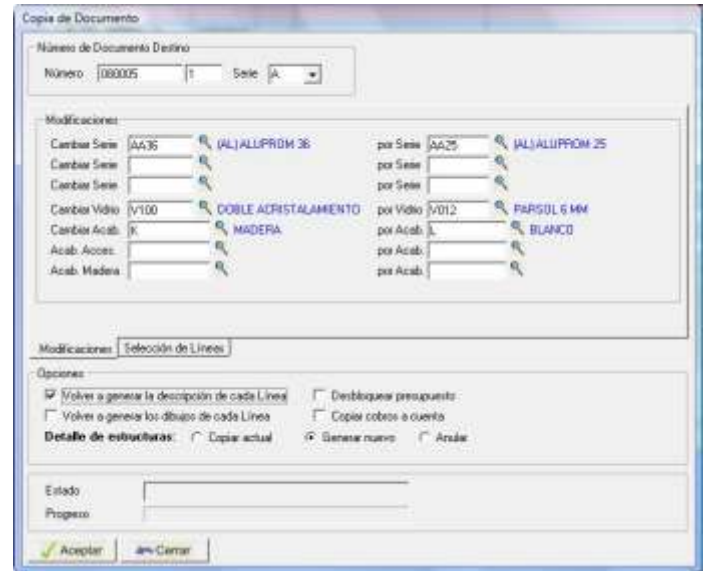
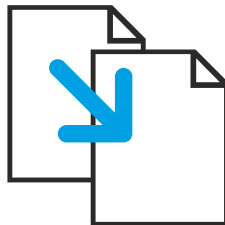

Análisis de costes

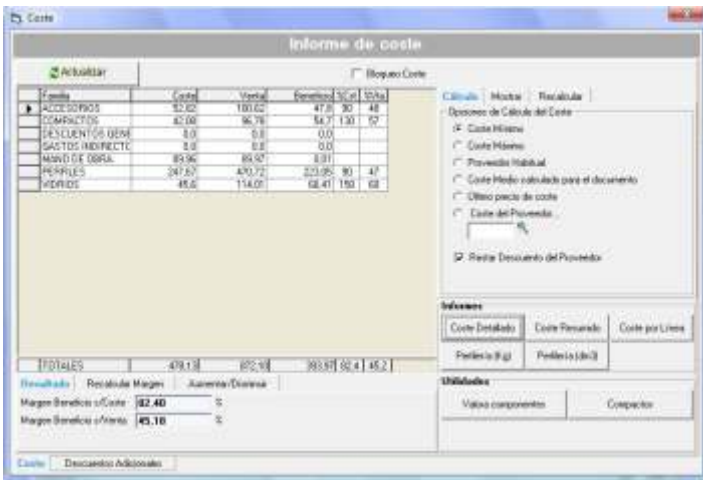

Coste detallado del Presupuesto						
Presupuesto N°	Fecha	Cliente	Página		COSTE	
00003	02/09/2010	CONSTRUCCIONES Y PROYECTOS URBANOS, S.A.	1			
PERFILES						
Artículo	Descripción	Acabado	Metrage	Prov.	Tar.	%Dto Coste
A21101	PREMARCO 25	K	5,70 ML	00020	4,34	35%
A22093	PALENA	UNI	1,15 ML	00020	2,03	35%
A22096	VERTICAGUAS 20X15	K	1,80 ML	00020	3,04	35%
A22718	JUNQUILLO PV 9,5	K	15,90 ML	00020	4,32	35%
A25871	GUÍA 8-5	K	2,49 ML	00020	11,14	35%
A524298	MARCO VENTANA	K	4,08 ML	00020	15,93	35%
A524980	HOJA VENTANA	K	6,80 ML	00020	29,08	35%
A524981	INVERSOR	K	1,20 ML	00020	17,01	35%
A524982	PLASTIA VENTANA	K	1,20 ML	00020	17,78	35%
A524983	MARCO PUERTA	K	5,10 ML	00020	20,38	35%
A524984	HOJA PASADIZA PTA	K	6,00 ML	00020	25,57	35%
A52508	PREMARCO 36 FORRADOS	K	5,92 ML	00020	4,07	35%
TOTAL FAMILIA PERFILES						433,58
ACCESORIOS						
A810005	ESCUADRA 20X40,36	UNI	4,00 UD	00020	0,05	25%
A810010	ESCUADRA 20X20,16	UNI	4,00 UD	00020	0,25	25%
A810035	ESC BLOQ VENTANA	UNI	12,00 UD	00020	0,89	25%
A810038	ESC BLOQ PUERTA	UNI	6,00 UD	00020	1,12	25%
A811005	LINDA VENTA	UNI	2,00 UD	00020	0,97	25%
A8116991	GOMA CENTRAL	UNI	10,38 ML	00020	1,00	25%
A812007	CREMONA	UNI	1,00 UD	00020	27,04	25%
A812008	BRASERA	UNI	4,00 UD	00020	4,44	25%
A812011	TAPON SALIDA AGUAS	UNI	4,00 UD	00020	0,24	25%
A812012	ESCUADRA ALINEAMIENTO	UNI	18,00 UD	00020	0,05	0,68
A812014	GOMA MARCO	UNI	11,47 ML	00020	0,16	25%
A812025	RESINA 3 PULS	UNI	3,00 UD	00020	17,68	25%
A812033	ACCS. 1ª HOJA	UNI	1,00 UD	00020	2,02	25%
A812034	ACCS. 2ª HOJA	UNI	1,00 UD	00020	2,84	25%
A812035	GOMA FUGUELA	UNI	12,20 ML	00020	0,18	25%
A812038	360 TAPON INV.	UNI	1,00 UD	00020	0,99	25%
TOTAL FAMILIA ACCESORIOS						106,47
VIDRIOS						
V100	DOBLE ACRISTALAMIENTO 4+6+4	UNI	3,61 M2	00005	17,40	62,81
V1000	COMA DE ACRISTALAR UNIVERSAL	UNI	15,90 ML	00005	2,00	31,90
TOTAL FAMILIA VIDRIOS						94,61
COMPACTOS						
CFELP	FELPUDO 7X5 PARA GUÍA	UNI	4,80 ML	00020	0,60	2,88
COM4	COMPACTO DE PVC GUARDE 8,3	UNI	1,96 M2	00020	29,00	39,90
TOTAL FAMILIA COMPACTOS						42,08
MANO DE OBRA						
MO	MANO DE OBRA DE TALLER (MINUTOS)	UNI	305,00 UD	00000	0,30	91,50
MOCDL	MANO DE OBRA DE COLOCACIÓN (MINUTOS)	UNI	30,00 UD	00000	0,00	9,00
MOCDMP	MANO DE OBRA COMPACTOS	UNI	15,00 UD	00000	0,30	4,50
MOPEM4	MANO DE OBRA PREPARADOS	UNI	0,00 UD	00000	0,00	0,00
MOPTAP	MANO DE OBRA TAPAJUNTAS	UNI	81,84 UD	00000	0,30	24,55
MOVDO	MANO DE OBRA DE ACRISTALAMIENTO	UNI	17,46 UD	00000	0,30	5,24
TOTAL FAMILIA MANO DE OBRA						134,79
HERRAJE ESPECIAL						
H7	CERRADURA PUERTA DE CALLE	UNI	1,00 UD	00000	0,00	0,00
TOTAL FAMILIA HERRAJE ESPECIAL						0,00
DESCUENTOS GENERALES						
DTGC	DESCUENTOS GENERALES	UNI	1,00 UD	00000	0,00	0,00
TOTAL FAMILIA DESCUENTOS GENERALES						0,00
Total coste Presupuesto						811,54
Venta (Base Imp.)						1.4173,27
Beneficio						661,73
Beneficio s/coste						81,54
Beneficio s/venta						44,92%

- ✓ Análisis de costes: Obtenga información exhaustiva
- ✓ Obtenga información detallada de los costes y márgenes de beneficio
- ✓ Modifique el margen de beneficio y recalculé el presupuesto instantáneamente
- ✓ Aumente o disminuya el presupuesto en un porcentaje

Pedido de Materiales

✓ Pedido automático a proveedores, con un solo clic de ratón obtenga los pedidos de materiales necesarios para la fabricación de un presupuesto.

Modifique y ajuste los pedidos generados e imprímalos, envíelos por mail o por fax

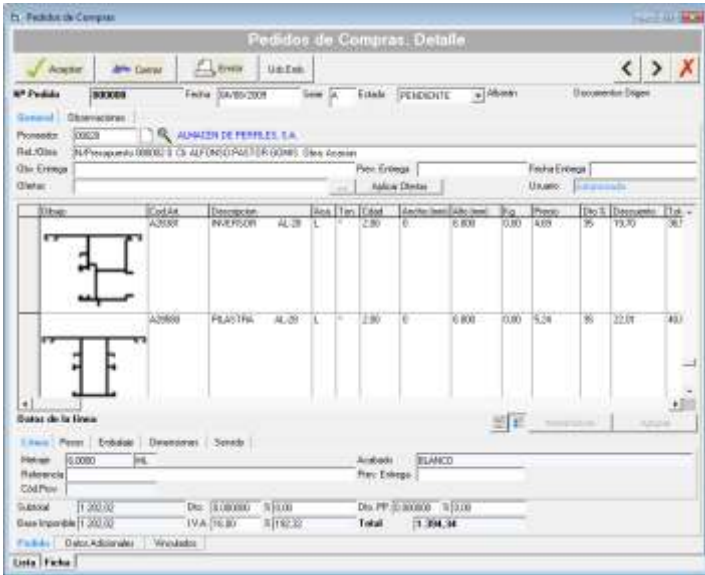

Pedido N° 001046		Proveedor: ALMACEN DE PERFILES, S.A.				
Fecha	09/06/2016	Fecha Entrega:				
Referencia/Obra: N° Presupuesto 060055 Cliente: CONSTRUCCIONES Y REFORMAS, S.L. Obra: Página 1						
PERFILES						
Código	Cdad.	Descripción	Acabado	Medidas	Metrage	
A22556	1,00	PREMARCO 36 FORRADOS	MADERA	0 x 6.000	6,00 ML	
A21101	1,00	PREMARCO 25	MADERA	0 x 6.000	6,00 ML	
A22093	1,00	PIETRA	UNICO	0 x 6.000	6,00 ML	
A22095	1,00	VIERTEAQUAS 20X15	MADERA	0 x 6.000	6,00 ML	
A22718	3,00	JUNQUILLO PIV 9,5	MADERA	0 x 6.000	18,00 ML	
A50671	1,00	GUIA A.3	MADERA	0 x 6.000	6,00 ML	
A5236280	1,00	MARCO VENTANA	MADERA	0 x 6.000	6,00 ML	
A5236380	2,00	HOJA VENTANA	MADERA	0 x 6.000	12,00 ML	
A5236381	1,00	INVERSOR	MADERA	0 x 6.000	6,00 ML	
A5236483	1,00	PILASTRA VENTANA	MADERA	0 x 6.000	6,00 ML	
A5237280	1,00	MARCO PUERTA	MADERA	0 x 6.000	6,00 ML	
A5237580	1,00	HOJA ENRASADA PTA	MADERA	0 x 6.000	6,00 ML	
ACCESORIOS						
Código	Cdad.	Descripción	Acabado	Medidas	Metrage	
A9105035	12,00	ESC.BLOQ VENTANA	UNICO	0 x 0	12,00 UD	
A9123025	3,00	BISAGRA 3 PALAS	UNICO	0 x 0	3,00 UD	
A9123011	4,00	TAPON SALIDA AGUAS	UNICO	0 x 0	4,00 UD	
A9123034	1,00	ACCS. 2ª HOJA	UNICO	0 x 0	1,00 UD	
A9123033	1,00	ACCS. 1ª HOJA	UNICO	0 x 0	1,00 UD	
A9123007	1,00	CREMONA	UNICO	0 x 0	1,00 UD	
A9105010	4,00	ESCUADRA 40X2016	UNICO	0 x 0	4,00 UD	
A9123012	18,00	ESCUADRA ALINEAMIENTO	UNICO	0 x 0	18,00 UD	
A9105008	4,00	ESCUADRA 40X4036	UNICO	0 x 0	4,00 UD	
A9105086	1,00	JCS. TAPON INV.	UNICO	0 x 0	1,00 UD	
A9118091	13,59	GOMA CENTRAL	UNICO	0 x 1.000	13,59 ML	
A9123014	12,50	GOMA MARCO	UNICO	0 x 1.000	12,50 ML	
A9105036	6,00	ESC.BLOQ.PUERTA	UNICO	0 x 0	6,00 UD	
A9125003	12,19	GOMA PIEDRERA	UNICO	0 x 1.000	12,19 ML	
A9111009	2,00	UNION VENTANA	UNICO	0 x 0	2,00 UD	
A9123008	4,00	BISAGRA VENTANA	UNICO	0 x 0	4,00 UD	

Fabricación

Documentos de producción

Hoja de producción: Detalle de las unidades a fabricar con el despiece seleccionado por el usuario.

Hoja de corte: Optimización de corte de los perfiles para un óptimo aprovechamiento del material.

Utiliza restos de cortes anteriores indicados manualmente por el usuario o registrados por el módulo opcional de control de stock.

Múltiples documentos de producción: hoja de preparación, hoja de artículos sueltos, hoja de resumen de cortes, etiquetas de corte.

Etiquetas por unidad fabricada

Configurables por el usuario

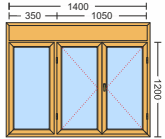

Presupuesto: 060055 0 Fecha 09/04/2017
 Cliente: CONSTRUCCIONES Y REFORMAS, S.L.
 Obra: 36 Viviendas C/Huerta
 Referencia: V1 Medidas Marco: 1.341 x 1.196
 Ventana practicable de 2 hojas con fijo lateral
 De medidas: 1.400 x 1.200 Fijo: 350
 En color: MADERA
 Perfilera: PRACTICABLE 50 mm RPT
 Cristal: Doble acristalamiento 4/6/4
 Tapajuntas: Premarco de 36; Compacto de PVC 155

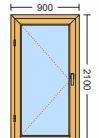

Presupuesto: 060055 0 Fecha 09/04/2017
 Cliente: CONSTRUCCIONES Y REFORMAS, S.L.
 Obra: 36 Viviendas C/Huerta
 Referencia: P1 Medidas Marco: 900 x 2.100
 Puerta de Calle
 De medidas: 900 x 2.100
 En color: MADERA
 Perfilera: PRACTICABLE 50 mm RPT
 Cristal: Doble acristalamiento 4/6/4
 Colocación a Premarco

Modificación de medidas

Medidas definitivas para fabricación, en un solo paso, para todo el presupuesto

Enlaces con máquinas

Probados con máquinas de los principales fabricantes

- Tronzadoras**
- Centros de corte**
- Centros de mecanizado**
- Centros de soldadura y limpieza**

Configuración de la Aplicación

Asistente de configuración

✓ Es un proceso extremadamente sencillo, mediante el Asistente de configuración que le permite:

Crear y modificar los vidrios para establecer sus precios y características

Crear y modificar los compactos y persianas

Configurar el precio y cantidad de mano de obra a valorar en las ventanas

Configurar sus tarifas de precios, descuentos de proveedores y márgenes de beneficio



Con la base de datos de perfiles, accesorios y series que le entregamos y este proceso de configuración inicial podrá comenzar a realizar sus primeros presupuestos en cuestión de horas.

Configuración de Series

Asistente para Series

✓ Siguiendo la política de simplicidad de uso de la aplicación, la configuración y ajuste de series es realmente sencillo.

Para configurar los perfiles tan sólo debe especificar las referencias de los diferentes perfiles de la serie y sus cotas:

✓ Para los accesorios, debe indicar las referencias de las diferentes piezas que conforman el herraje y accesorios de la serie, según su función: juntas, escuadras, uniones de travesaño, bisagras, cremona, oscilobatiente, accesorios de puerta de calle, etc.

✓ Aunque le entregamos la aplicación con las series configuradas según el catálogo del fabricante, mediante el Asistente para Series puede ajustar la configuración, modificar medidas de corte, acristalamiento, herrajes.

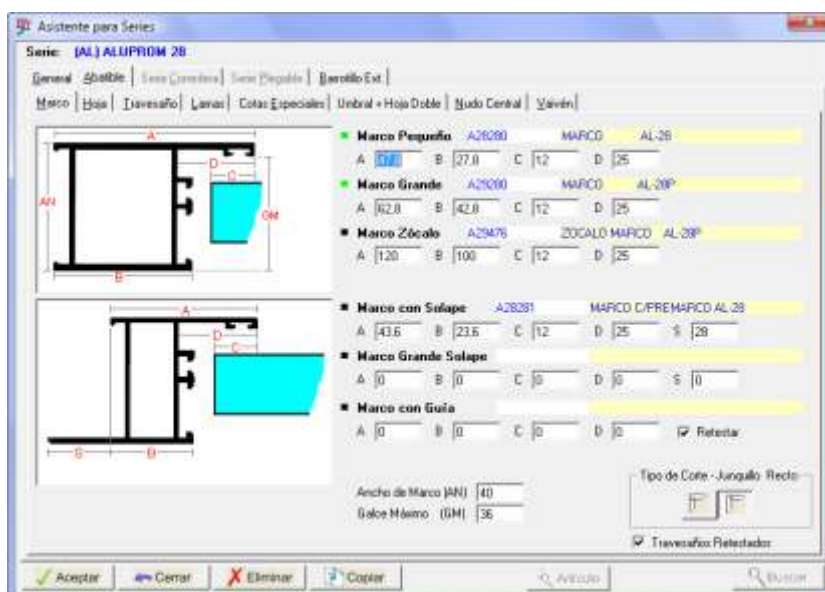

Gestión

✓ Toda la información parte del presupuesto; una vez realizado, podemos obtener todos los documentos automáticamente, generar el pedido, albarán, realizar la factura y gestionar los cobros.

✓ Todos los procesos ofrecen potentes herramientas, sin renunciar a la sencillez de manejo.

✓ Todos los documentos quedan enlazados entre sí pudiendo navegar de unos a otros con un solo clic de ratón.

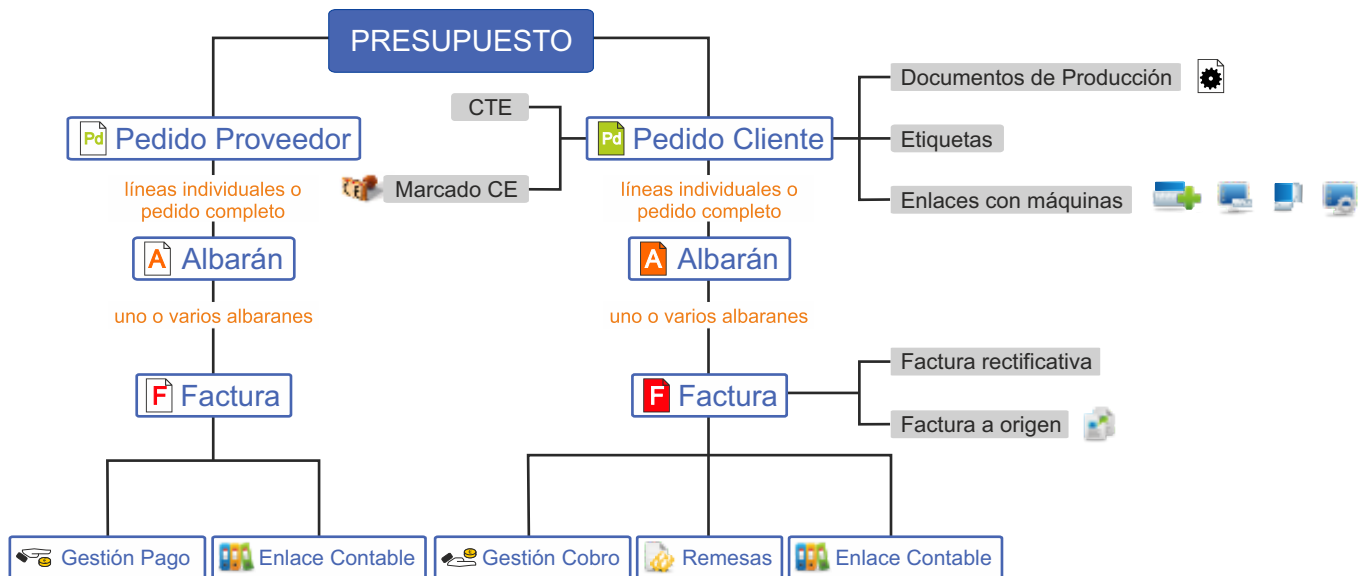

Informes y Estadísticas

✓ Podemos obtener informes de toda la información registrada en los presupuestos, pedidos, albaranes, facturas así como del resto de documentos

✓ Estadísticas de ventas y compras

✓ Los listados son configurables por el usuario: campos a incluir, agrupar por determinado campo, sumar los importes de los campos deseados, ajustar colores, tipos de letra, etc.

✓ Exportación de los listados e informes a Adobe Acrobat PDF, Excel, HTML, Microsoft Word

Los listados e informes disponen de multitud de filtros y opciones

El formulario 'Listado de Facturas a Clientes' contiene los siguientes campos y opciones:

- Fecha Inicial:** 01/01/2001
- Fecha Final:** 01/06/2010
- Número Inicial:** []
- Número Final:** []
- Cliente:** 00001 CONSTRUCCIONES Y REFORMAS, S.L.
- Método de Ordenación:** Fecha, Número de Factura
- Destino:** Impresora, Pantalla
- Facturas / Clientes de IMPORTE TOTAL:** []
- Incluir solo clientes con Riesgo Asegurado
- Facturas de siniestro asegurado:**
 - Existen: []
 - Compañía: []
 - Correduría: []
- Incluir:**
 - Contabilizadas, No Contabilizadas
 - Cobradas, No Cobradas, Todas
- Facturas Entregadas:** Sí, No, Todas
- Tipo de Listado:**
 - Normal, Resumen por Cliente, Informe fact. detallado
 - Facturas y Cobros, Resumen Mensual
 - Informe por Cliente, Resumen por Zona
- Botones: Aceptar, Cerrar, Formato, Listado de Facturas a Clientes, Editar

Código Técnico de la Edificación

✓ Permite calcular los valores exigidos por el Código Técnico de la Edificación en cuanto a Ahorro de energía y Protección frente al ruido:

Cálculo de la zona climática

Cálculo de valores límite de transmitancia y factor solar para cada orientación.

Cálculo de transmitancia y factor solar de cada una de las ventanas del documento.

Cálculo del índice global de reducción acústica.

✓ Como todas las características de las aplicaciones Productor, prima la facilidad de uso y configuración.

✓ Tan sólo debe indicar los valores de transmitancia y factor solar de los perfiles y vidrios y la aplicación se encarga del resto.

✓ Permite imprimir las fichas exigidas por el CTE:

Documento Básico HE - Ahorro de Energía
Ficha 1. Cálculo de los parámetros característicos medios Página 1

Estudio	Ta080006 0	Fecha	04/09/2017	Cliente	CONSTRUCCIONES Y PROYECTOS URBANOS, S.A.
Obra	36 viviendas C/Huertas			C/Mayor, 2 local 4	03004 Alicante
				Tel. 965 111 222	

ZONA CLIMÁTICA B4	Zona de baja carga interna <input type="checkbox"/>	Zona de alta carga interna <input checked="" type="checkbox"/>
--------------------------	---	--

HUECOS (U_{Hm} , F_{Hm})

Tipos		A (m ²)	U (W/m ² K)	F	AxU (W/K)	AxF (m ²)
S	V2	0,60	3,05	0,21	1,83	0,13
	V1	1,08	3,14	0,14	3,39	0,16
Resultados						
	3A =	1,68				
	3AxU =	5,22				
	3AxF =	0,29				
	$U_{Hm}=3AxU/3A =$	3,11				
	$F_{Hm}=3AxF/3A =$	0,17				

Tipos		A (m ²)	U (W/m ² K)	F	AxU (W/K)	AxF (m ²)
SE	V3	0,90	3,16	0,17	2,85	0,15
	Resultados					
	3A =	0,90				
	3AxU =	2,85				
	3AxF =	0,15				
	$U_{Hm}=3AxU/3A =$	3,17				
	$F_{Hm}=3AxF/3A =$	0,17				

Documento Básico HE - Ahorro de Energía
Ficha 2. CONFORMIDAD. Demanda energética Página 1

Estudio	TA080006 0	Fecha	04/09/2017	Cliente	CONSTRUCCIONES Y PROYECTOS URBANOS, S.A.
Obra	36 viviendas C/Huertas			C/Mayor, 2 local 4	03004 Alicante
				Tel. 965 111 222	

ZONA CLIMÁTICA B4	Zona de baja carga interna <input type="checkbox"/>	Zona de alta carga interna <input checked="" type="checkbox"/>
--------------------------	---	--

Cerramientos y particiones interiores de la envolvente térmica	U_{max} (proyecto)	U_{max}
Vidrios y Marcos de huecos	3,16	<= 5,70

HUECOS		U_{Hm}	U_{Hlm}	F_{Hm}	F_{Hlm}
S		3,11	<= 5,60	0,17	<= 0,59
SE		3,17	<= 5,60	0,17	<= 0,44

Marcado CE



Herramientas para poder realizar el Marcado CE de las ventanas y puertas que fabrica.

✓ **Etiquetas CE** o documento equivalente, con la información requerida para el marcado CE y el sello CE.

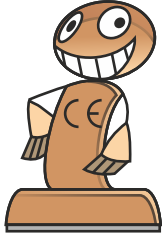

✓ Gestionar el **Control de Producción en Fábrica** exigido para el marcado CE de las ventanas

En tiempo real mediante el Terminal de Taller ¡Ventaja! Puede prescindir del papel

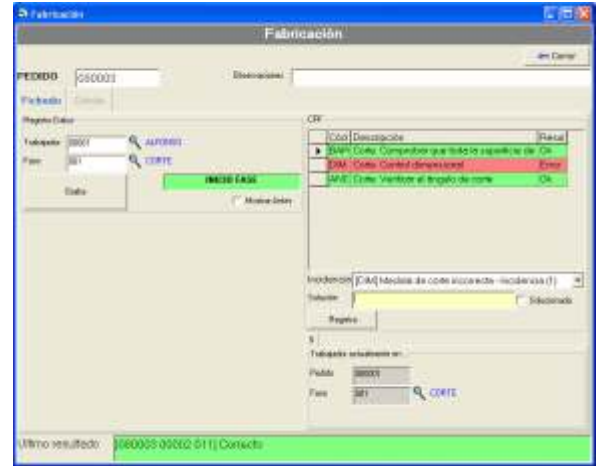

✓ **Declaración CE de conformidad** para cada uno de los trabajos ejecutados

✓ Registro de las los Ensayos Iniciales Tipo

✓ Hoja de suministro (albarán)

✓ Opcionalmente: Instrucciones de instalación, montaje y mantenimiento (le proporcionamos un ejemplo)



Tecnología del más Alto Nivel

✓ Las aplicaciones Productor se basan en estándares, tecnologías y productos de última generación, de las empresas líderes en el sector de desarrollo de software

✓ Microsoft SQL Server 2005/2008: Confíe el almacenamiento de sus datos a la base de datos líder en cuanto a seguridad, escalabilidad y rendimiento.

✓ Crystal Reports: Todos los listados e informes generados por la aplicación se basan en esta herramienta.

✓ Exportación y enlace con Microsoft Excel

✓ Exportación de informes en Adobe Acrobat PDF, Excel, HTML, Microsoft Word.

✓ Enlace con aplicaciones de fax para envío automático de documentos de compras y ventas: GFI FaxMaker y Equisys Zetafax, ActiveFax.



Módulos Adicionales

Adapte la aplicación y gestione automáticamente las áreas de su empresa según sus necesidades.



Módulo de Facturación Facturas de ventas y compras, control de cobro e informes, proceso de facturación automática



Enlace de Contabilidad (Contaplus y otros programas de contabilidad) El programa genera los asientos contables correspondientes a las facturas de compras y ventas introducidas, cobros y pagos



Remesas bancarias CSB Si cobra a sus clientes mediante giro bancario, este modulo genera el fichero con la remesa de recibos, en el formato estándar CSB cuaderno 19 o 58.



Control de Stock Mantiene información exhaustiva sobre las existencias de perfiles, accesorios, etc,... stock actual, compras pendientes, reservas de stock, pedidos automáticos de reposición.



Stock en Contenedores Información en tiempo real sobre el stock. Sistema de etiquetado y consumo mediante lectores móviles de códigos de barras.



Facturación a origen Permite crear facturas deduciendo el importe de las facturas anteriores (tipo certificación de obra).



Control de Obra Permite realizar un seguimiento de los costes reales que se producen en cada obra, así como de las horas de trabajo de los empleados.



Control de Producción y Terminal en taller Instale terminales en el taller para proporcionar la información de producción en el momento preciso. Control de tiempos y fases de fabricación de cada pedido. Proceso de carga y albaraneado automático. Función Reloj.



Enlace con Tronzadora Traspase mediante fichero o conexión por cable la optimización de corte de barras a su Tronzadora Automática.



Centro de Mecanizado Obtiene operaciones a realizar sobre cada pieza para que su centro realice los mecanizados. Trabajo con códigos de barras.



Optimización Plus (Multi-barra, organización en carros). Permite obtener la optimización de corte de barras para cortar varias a la vez. Además, organiza el resultado e indica dónde debe situarse cada perfil



Optimizador de m² Opty-way, Comet, Valmac y CutLogic 2D. Conexión con su optimizador de m² o su mesa de corte de vidrios o chapas.



Planificación de la Producción La aplicación asigna los recursos disponibles a la fabricación de los pedidos y calcula para cada pedido la fecha de inicio y de final de fabricación.



Control de Acceso a Usuarios Cree usuarios y asigne a cada uno acceso sólo a las opciones del programa que desee.



Autorizador de Documentos Permite establecer un sistema de autorización de documentos de ventas para determinados clientes y usuarios .



Notificador a clientes Permite notificar a los clientes por email o sms del estado de sus pedidos y albaranes



Sincronizador de empresas Mantiene actualizada información común entre diferentes empresas: clientes, proveedores, artículos



Comisiones Calcule las comisiones en función de multitud de parámetros. Gestione las liquidaciones y pago de comisiones.



Aseguradoras Aporta las herramientas para gestionar la facturación a compañías de seguros.



Gestión Documental Archive los documentos recibidos de diversas fuentes en su aplicación Productor. Archivado automático de facturas emitidas. Archivado automático del albarán firmado mediante reconocimiento de código de barras.



PRODUCTOR
ALUMINIO

PRODUCTOR ALUMINIO, S.L.
C/Alicante, 82 local 3
03690 San Vicente (Alicante)
+34 965 671 826 - 913 602 089
www.gaia-soft.com

PRESUPUESTO N° 000005	ALUMINIOS SAN JUAN, S.L. Ctra. Valencia km. 154 03550 San Juan de Alicante Alicante Tel. 965 111 222	00001
Fecha 02/09/2016 Página 1		
Obra: 36 viviendas C/Huerta	A/A Sr. Jose Luís García Pérez	

Ref. V-1

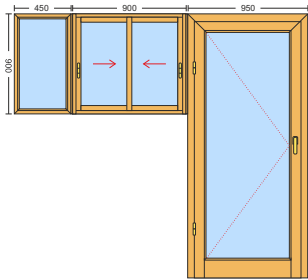

Cerramiento de galería compuesto de fijo, ventana corredera de 2 hojas y puerta abatible de paso.

Medidas: 202,0 x 210,0
En color: Ral estandar 8025
Perfilería: Europea de 50 y Corredera 60
Cristal: Doble acristalamiento 4+6+4

<u>Cantidad</u>	<u>Precio</u>	<u>Importe</u>
5,00	782,85	3.914,25

Ref. V-2

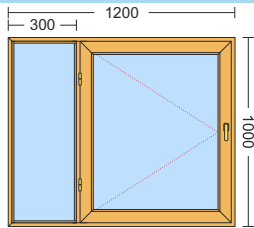

Ventana practicable de una hoja con fijo lateral.

Medidas: 120,0 x 100,0 Fijo lateral: 30
En color: Ral estandar 8025
Perfilería: Europea de 50
Cristal: Doble acristalamiento 4+6+4

<u>Cantidad</u>	<u>Precio</u>	<u>Importe</u>
5,00	310,58	1.552,90

Ref. V-3

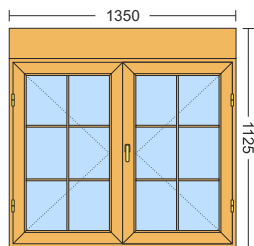

Ventana practicable de 2 hojas.

Medidas: 135,0 x 112,5
En color: Ral estandar 8025
Perfilería: Europea de 50
Cristal: Doble acristalamiento 4 + 6 + 4
Compacto Cajon de PVC lama de aluminio C/ Guía GA-1 ala pequeña

<u>Cantidad</u>	<u>Precio</u>	<u>Importe</u>
3,00	595,98	1.787,94

Forma de pago: 50% Aceptación del presupuesto
50% Montaje

Acepto cliente:

Este presupuesto tiene una validez de 15 días desde la fecha. Montaje incluido en los precios.

Subtotal	Base Imponible	I.V.A. 21%	Total
7.255,09	7.255,09	1.523,57	8.748,66 €



PRODUCTOR
ALUMINIO

PRODUCTOR ALUMINIO, S.L.
C/Alicante, 82 local 3
03690 San Vicente (Alicante)
+34 965 671 826 - 913 602 089
www.gaia-soft.com

PRESUPUESTO N° 000005	ALUMINIOS SAN JUAN, S.L. Ctra. Valencia km. 154 03550 San Juan de Alicante Alicante Tel. 965 111 222	00001
Fecha 02/09/2016 Página 1		
Obra: 36 viviendas C/Huerta	A/A Sr. Jose Luis García Pérez	

Ref. V-1

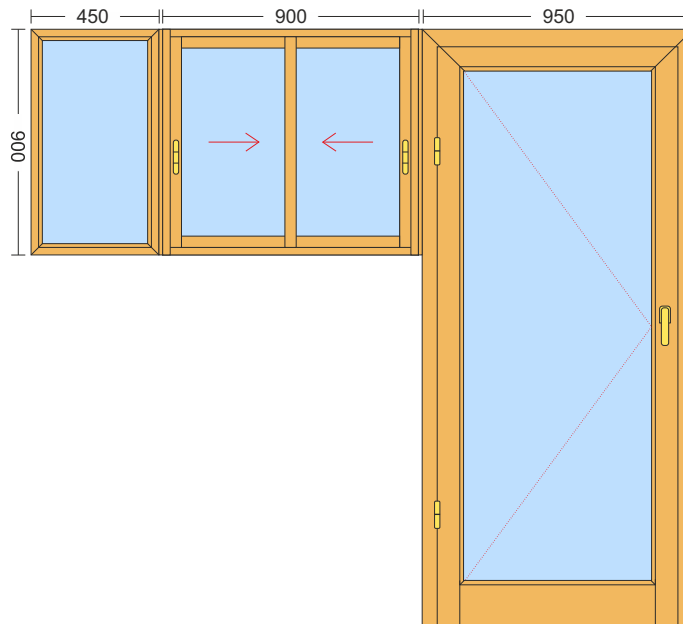

Cerramiento de galería compuesto de fijo, ventana corredera de 2 hojas y puerta abatible de paso.

Medidas: 202,0 x 210,0

En color: Ral estandar 8025

Perfilería: Europea de 50 y Corredera 60

Cristal: Doble acristalamiento 4+6+4

<u>Cantidad</u>	<u>Precio</u>	<u>Importe</u>
5,00	782,85	3.914,25

Forma de pago: 50% Aceptación del presupuesto
50% Montaje

Acepto cliente:

Este presupuesto tiene una validez de 15 días desde la fecha. Montaje incluido en los precios.

Subtotal	Base Imponible	I.V.A. 21%	Total
3.914,25	3.914,25	821,99	4.736,24



PRODUCTOR
ALUMINIO

HOJA DE PRODUCCIÓN

PRODUCTOR ALUMINIO S.L.
C/Alicante, 82 local 3
03690 San Vicente (Alicante)
+34 965 671 826 - 913 602 089
www.gaia-soft.com

Fecha de impresión: 01/09/2017
Presupuesto: 0000004
Fecha prev. fabricación: 02/09/2017
Página: 1

CONSTRUCCIONES Y PROYECTOS URBANOS, S.A.
C/Mayor, 2 local 4
03004 Alicante
Obra: 36 viviendas C/Huerta

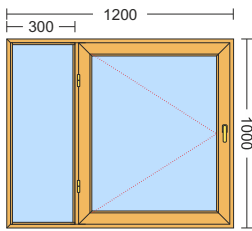

Referencia: V-2
Cod.Artículo: 1FL
Descripción: Ventana practicable de una hoja con fijo lateral.
Medidas: 120,0 x 100,0 Fijo lateral: 30
En color: Ral estandar 8025
Perfilería: Europea de 50
Cristal: Doble acristalamiento 4+6+4
NOTA: Altura manilla 450 mm

Cantidad: 5,00 Color: Ral Medidas Marco: 1.200 x 1.000
Hueco: 1.200 x 1.000

Artículo	Descripción	Cantidad	Ancho	Largo	I - D	Radio
PERFILES						
M011127	Marco de ventana	10		1.200,0	/ - \	
M011127	Marco de ventana	10		1.000,0	/ - \	
M011129	Hoja de ventana	10		954,0	/ - \	
M011129	Hoja de ventana	10		868,5	/ - \	
M011128	Travesaño de ventana	5		952,0	-	
M011097	Junquillo recto 23 mm	10		916,0	-	
M011097	Junquillo recto 23 mm	10		844,0	-	
M011097	Junquillo recto 23 mm	10		786,5	-	
M011097	Junquillo recto 23 mm	10		258,5	-	
M011097	Pletina de falleba	5		1.000,0	-	
M011697						
ACCESORIOS						
M002070	Bisagra Europea	10				
M003570	Goma int/ext abatible 50	20		954,0	/ - \	
M003570	Goma int/ext abatible 50	20		868,0	/ - \	
M003716	Unión ventana bloqueo 20x22	10				
M041207	Tapa desagües	10				
M041216	Escuadra tetón ventana	40				
M060003	Kit 1 Hoja-abatible Eur. 50	5				
M082800	Cremona Europea	5				
VIDRIOS						
V100	Doble acristalamiento 4+6+4	5	254,5	940,0		
V100	Doble acristalamiento 4+6+4	5	782,5	868,0		



Fecha de impresión 09/09/2017 Página: 1	CONSTRUCCIONES Y PROYECTOS URBANOS, S.A.	Presupuesto: 000004 00001
--	--	-------------------------------------

PERFILES

Nº Barras

Resto (mm.) Optim. (%)

M011127 / MARCO DE VENTANA Acabado: Ral Ral estandar 8025
Largo Barra: 6.000 mm. Número de Barras: 4,00

2	1000	1200	1200	1200	1200	112	98,13%
1	1000	1000	1000	1200	1200	512	91,47%
1	1000	1000	1000	1000	1000	912	84,80%

Desperdicio total 1,65 m. Promedio Optim 93,13 %

M011129 / HOJA DE VENTANA Acabado: Ral Ral estandar 8025
Largo Barra: 6.000 mm. Número de Barras: 4,00

1	954	954	954	954	954	181	96,98%
1	869	869	954	954	954	351	94,15%
1	869	869	869	869	869	691	88,48%
1	869	869				4.195	30,08%

Desperdicio total 5,42 m. Promedio Optim 77,43 %

M011128 / TRAVESAÑO DE VENTANA
Largo Barra: 6.000 mm. Número de Barras: 1,00

1	952	952	952	952	952	1.160	80,67%
---	-----	-----	-----	-----	-----	-------	--------

Desperdicio total 1,16 m. Promedio Optim 80,67 %

M011097 / JUNQUILLO RECTO 23 MM Acabado: Ral Ral estandar 8025
Largo Barra: 6.000 mm. Número de Barras: 5,00

1	259	916	916	916	916	916	916	155	97,42%		
1	259	259	844	844	916	916	916	916	35	99,42%	
1	844	844	844	844	844	844	844	2	99,97%		
1	259	787	787	787	787	787	787	80	98,67%		
1	259	259	259	259	259	787	787	787	787	1.193	80,12%

Desperdicio total 1,47 m. Promedio Optim 95,12 %

M011697 / PLETINA DE FALLEBA Acabado: N Negro
Largo Barra: 6.000 mm. Número de Barras: 1,00

1	1000	1000	1000	1000	1000	920	84,67%
---	------	------	------	------	------	-----	--------

Desperdicio total 0,92 m. Promedio Optim 84,67 %

TARIFA DE ESTRUCTURAS

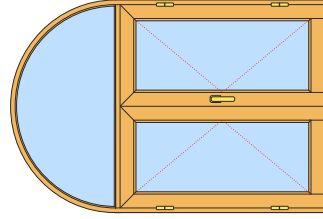

Fecha: 02/09/2017

Tarifa:
Acabado:
Perfiles:
Vidrios:
Código:

1 Lacado blanco
Serie 40x20 / 40x40
Sin vidrio climalit

PUERTA PRACTICABLE DE DOS HOJAS CON FIJO SUPERIOR CURVO DE 600 mm.

Alto	Ancho	1.200	1.300	1.400	1.500	1.600	1.700	1.800	1.900	2.000	2.100	2.200
1.900		224,49	231,32	238,15	244,98	251,81	258,64	265,47	272,30	279,12	285,95	292,78
2.000		234,88	241,71	248,54	255,37	262,20	269,02	275,85	282,68	289,51	296,34	303,17
2.100		241,79	248,62	255,37	262,28	269,11	275,94	282,77	289,60	296,43	303,26	310,09
2.200		248,71	255,54	262,28	269,20	276,02	282,85	289,68	296,51	303,34	310,17	317,00
2.300		255,62	262,45	269,20	276,11	282,94	289,77	296,60	303,34	310,26	317,09	323,92
2.400		263,93	270,76	277,59	284,41	291,24	298,07	304,90	311,73	318,56	325,39	332,22
2.500		271,54	278,37	285,19	292,02	298,85	305,68	312,51	319,34	326,17	333,00	339,83
2.600		279,15	285,97	292,80	299,63	306,46	313,29	320,12	326,95	333,78	340,61	347,44
2.700		286,75	293,58	300,41	307,24	314,07	320,90	327,73	334,56	341,39	348,22	355,05
2.800		294,36	301,19	308,02	314,85	321,68	328,51	335,34	342,17	349,00	355,83	362,66
2.900		301,97	308,80	315,63	322,46	329,29	336,12	342,95	349,78	356,61	363,44	370,27
3.000		309,58	316,41	323,24	330,07	336,90	343,73	350,56	357,39	364,22	371,05	377,88

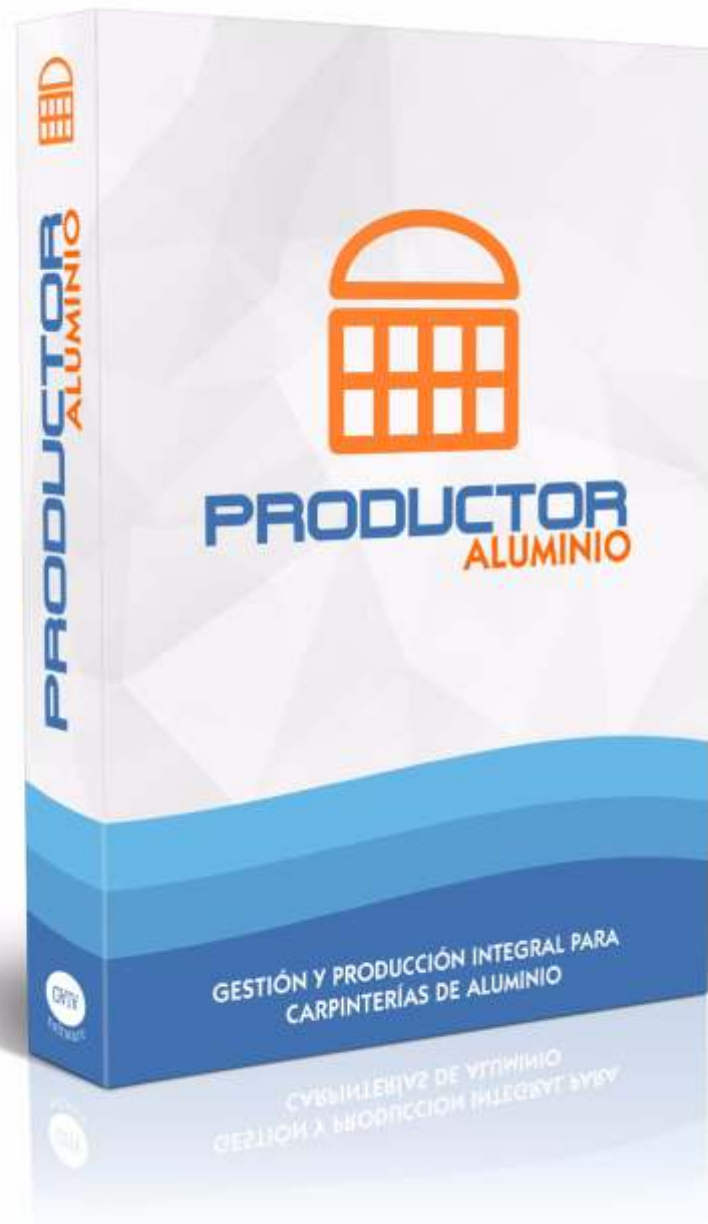

www.gaia-soft.com

Acceda a nuestra web, en ella podrá
descargarse el programa de prueba, ver videos demostrativos,
documentación del programa, módulos y ejemplos así como el
catálogo en PDF



Gaia oficinas centrales

965 671 826



Delegación zona centro

91 360 20 89



ventas@gaia-soft.com

ventas@pscsoft.com



c\ Alicante, 82 local 3 03690
San Vicente del Raspeig, Alicante

c\ Isabela Saverana 16 (Local)
28044 Madrid