

PRODUTOR
TOLDOS

ERP GESTIÓN Y PRODUCCIÓN FABRICANTES DE TOLDOS

PÉRGOLAS, ESTORES, TECHOS MÓVILES Y CORTINAS DE CRISTAL

www.gaia-soft.com

ELABORACIÓN DE PRESUPUESTOS

EN SÓLO 3 PASOS

ELIGE EL MODELO

El escaparate permite de forma visual seleccionar el modelo de toldo, pérgola, estor,....

OPCIONES

Indica color, opciones y características del producto

CANTIDAD Y MEDIDAS

Sólo indicando las medidas, opciones y cantidad realiza automático el pedido de materiales y hojas de producción

Toldos,
Pérgolas,
Carpas,
Enrollables,
Cobertor piscina,
Estores,
Cortinas,
Screens,
Mosquiteras,...

Edición de Línea

Código: INDICOI1

Estructuras Artículos

Toldo Cargos Adic.

Mas Datos

Cantidad: 1,00 Metraje: 1 UD Referencia (Tipo):

LINEA	SALIDA
300,0 cm.	150,0 cm.

Toldo | Lona | Motor

Acabado: BL BLANCO

Cofre: 80131246 MTS J.PERFILES SPIRAL PREMIUM Aca.Cofre: BL BLANCO

Accionamiento: Manivela Motor Posición accionamiento: IZQUIERDA

Manivela: 80090010 MANIVELA EXTRA LACADA 1,50 G/ZINC BLA Acabado: BL BLANCO

Lona: 80180001 MTS LONA CRUDO 012 Acabado: UNI UNICO

Faldilla: ONDAS 25,0 cm. Ribete Acabado: BE BEIGE

Barra de carga: 80050320 MTS PERFIL BAMBU 1 Hilo: #

Soporte: 80040178 J. ANCLAJE ALU. PUNTO C/ESPIGA Colocación: A PARED

Partido: 0,0 cm. Sop.Central: Colocación Máquina: Por dentro del soporte

SISTEMA INDICO I1 ;
SOPORTE.COLOCACION: A PARED ;
CAJA SUPERFICIE: NO

Descripción Manual

Opciones

Precio: 140,030 / UD Dto. 0,000 % Dto. 2 0,000 % = 0,00

Total Línea: 140.03

Tarifa: Tarifa Manual

PVP Manual %Dto. Manual Coste Manual: 0,00

Aceptar Cerrar

n.r.

ADAPTADO AL PRODUCTO

Todos tus productos en una sólo oferta

DEFINICIÓN DE ARTÍCULOS

CLASIFICACIÓN

- Familias
- Subfamilias
- Clasificaciones adicionales

MEDIDAS

- Unidades
- Metro lineal
- Metro cuadrado
- Largo de barra estándar o específico por color.

PESOS

- Registro de peso teórico y perímetro para perfiles de extrusión
- Histórico de pesos recibidos, peso medio de compra.

PRECIOS

- Por metro lineal
- Kg. diferentes tarifas de coste
- Cálculo de coste de lacado o anodizado

VALORACIÓN

- Por ud, ml y m²
- Múltiplos
- Metraje mínimo
- Tablas de precios

OTROS

- Pérgolas
- Enrollable
- Cobertor piscina
- Mosquiteras
- Carpas
- Estores
- Cortinas
- Screens,...

DEFINICIÓN DE TOLDOS

Con el **Asistente para Toldos**, automatiza la tarea de crear el despiece de un producto.

Contempla toda la información técnica y componentes

Con potencia suficiente para reflejar cualquier tarifa de precios y sistema de descuentos a clientes.

Solicita la información necesaria y genera la estructura:

- Referencia de todos los accesorios
- Referencia de los componentes
- Componentes disponibles, con sus tamaños.
- Datos de valoración: PVP por m², múltiplos y metraje mínimo.

Brazo	Descripción	Desde	Hasta	Cantidad Brazos	Brazo Adicional	Descripción	Cantidad Brazos Adicionales
80060428	J. BR. CURVO 18 TENSION 0,70 BLANCO	1	700	1,00			0,00
80060428	J. BR. CURVO 18 TENSION 0,80	701	800	1,00			0,00
80060436	J. BR. CURVO 18 TENSION 0,90	801	900	1,00			0,00
80060444	J. BR. CURVO 18 TENSION 1,00	901	1.000	1,00			0,00
80060452	J. BR. CURVO 18 TENSION 1,10	1.001	1.100	1,00			0,00
80060460	J. BR. CURVO 18 TENSION 1,20	1.101	1.200	1,00			0,00
80060468	J. BR. CURVO 18 TENSION 1,30	1.201	1.300	1,00			0,00
80060476	J. BR. CURVO 18 TENSION 1,40	1.301	1.400	1,00			0,00
80060484	J. BR. CURVO 18 TENSION 1,50	1.401	1.500	1,00			0,00

OPCIONES AVANZADAS

Potente asistente de corte para lonas donde podemos configurar piezas y características especiales para su configuración.

- Configuración especial de ribete y acabado de hilo
- Validar un tipo de lona para un determinado/s sistema
- Incremento y cálculo de lona según componentes
- Configuración de descuentos para el corte

Cálculo de longitud de la lona

Incremento en ancho de lona: Triangular con medida brazo (punto recto) Admite doble-cada de la lona Seleccionado

Incremento en ancho de lona en tipo mm Cable Caida. No aumentar por triangulación

Lona sin confección (medidas totales)

Brazo Store. Longitud lona = H (sin triangular)

Artículo Medida Lona:

Altura máxima (brazo store): mm

Altura predeterminada (brazo store): mm

Incrementos en anclura para Lona

Incremento lateral por doblado. Cosida: mm Soldada: mm

Incremento solape entre paños. Cosida: mm Soldada: mm

(A cada lado del solape: aplica 2 incrementos por cada encuentro)

Tipo de Lona:

VARIANTES

PARA UN MODELO DE PRODUCTO

“ Programa especializado en el sector de la Protección Solar ”

DOCUMENTOS

Introducción de documentos cómoda, sencilla y potente. Modifica en cualquier momento cualquier aspecto del documento

- Añadir
- Eliminar
- Modificar
- Cambiar el orden de línea

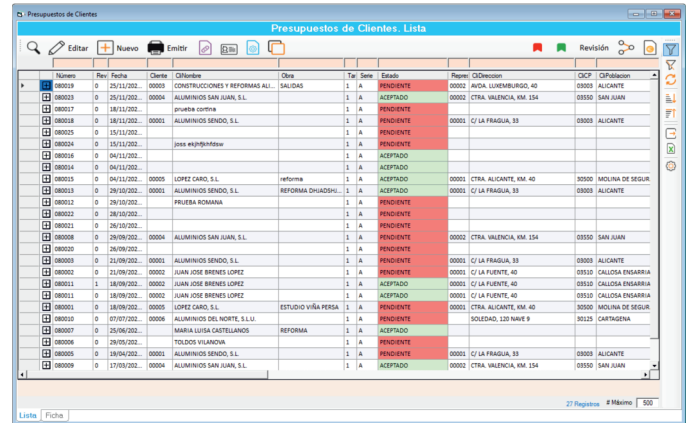

TARIFAS

- Valoración mediante cuadrantes o mediante despiece.
- Potente sistema de precios y descuentos.
- Incrementos cargas opcionales.

	A	B	C	D	E	F	G	H	I	J	K	L	M	N
1														
2		Sistema de cofre Jules												
3														
4		Sistema de cofre con brazos de punto recto												
5		Inclinación de 0º a 170º												
6		Barra de carga de aluminio												
7		Eje de 70mm o 78mm												
8														
9			2000	2500	3000	3500	4000	4500	5000	5500	6000	6500	7000	
10		600	360,55	363,9	367,25	370,6	373,95	377,3	380,65	384	387,35	390,7	394,05	
11		700	364,33	371,2	378,07	384,94	391,81	398,68	405,55	412,42	419,29	426,16	433,03	
12		800	368,11	378,5	388,89	399,28	409,67	420,06	430,45	440,84	451,23	461,62	472,01	
13		900	371,89	385,8	399,71	413,62	427,53	441,44	455,35	469,26	483,17	497,08	510,99	
14		1000	375,67	393,1	410,53	427,96	445,39	462,82	480,25	497,68	515,11	532,54	549,97	
15		1100	379,45	400,4	421,35	442,3	463,25	484,2	505,15	526,1	547,05	568	588,95	
16		1200	383,23	407,7	432,17	456,64	481,11	505,58	530,05	554,52	578,99	603,46	627,93	
17		1300	387,01	415	442,99	470,98	498,97	526,96	554,95	582,94	610,93	638,92	666,91	
18		1400	390,79	422,3	453,81	485,32	516,83	548,34	579,85	611,36	642,87	674,38	705,89	
19		1500	394,57	429,6	464,63	499,66	534,69	569,72	604,75	639,78	674,81	709,84	744,87	
20														

Y OTROS PRODUCTOS

SCREEN

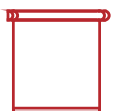

PÉRGOLA

CORTINA DE CRISTAL

MOSQUITERA

COBERTOR

CARPAS

OTROS

Introducción de Albaranes y Facturas de proveedores.

Directamente o traspasados de documentos anteriores.

Control de Pagos

Proceso sencillo pero potente para comprobar errores:

- Precios o descuentos incorrectos
- Cantidades pendientes etc.

Creación de Pedidos a proveedor manuales y automáticos:

Pedidos de reposición de stock a partir de información de stock mínimo y punto de reposición.

Oferta de compras, precios especiales

Plazos de entrega de pedido
Dispone de control de los plazos de entrega, previsión y observaciones de pedidos de compras.

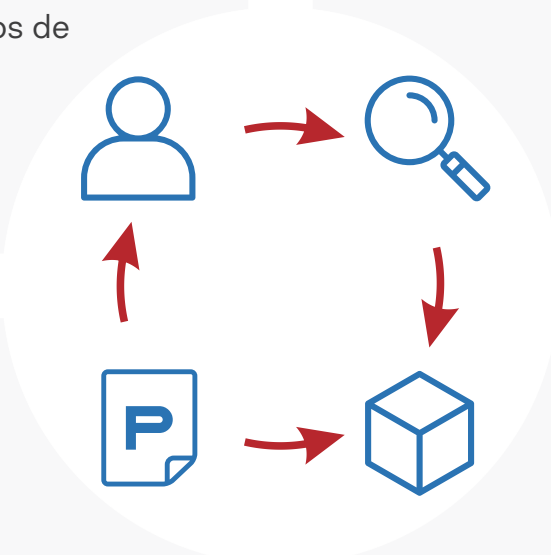

Obs. Entrega	<input type="text"/>	Fecha Entrega	<input type="text"/>
Prev. Entrega	<input type="text"/>		
Dirección	<input type="text"/>	<input type="text"/>	Administrador

RECEPCIÓN DE COMPRAS DESDE CSV

Pensado para la **recepción de pedidos de compra para proveedores de alto consumo**

El nuevo Asistente para recepción de compras desde CSV permite automatizar la tarea de seleccionar las líneas de los pedidos que recibimos.

Junto con el albarán de compras recibimos un fichero CSV con información de las líneas incluidas en el documento.

1. Selecciona el proveedor
2. Pega el texto csv
3. Clic en Importa csv

El programa selecciona automáticamente las líneas pendientes que coinciden con el CSV importado.

El usuario puede corregir las cantidades y generar el albarán de compras

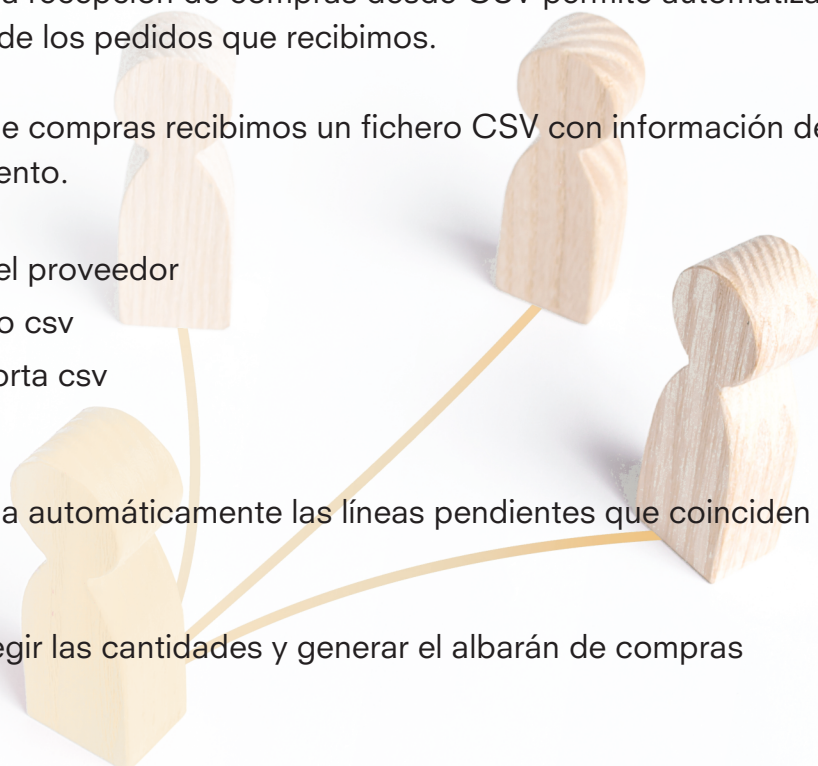

GESTIÓN INTEGRAL

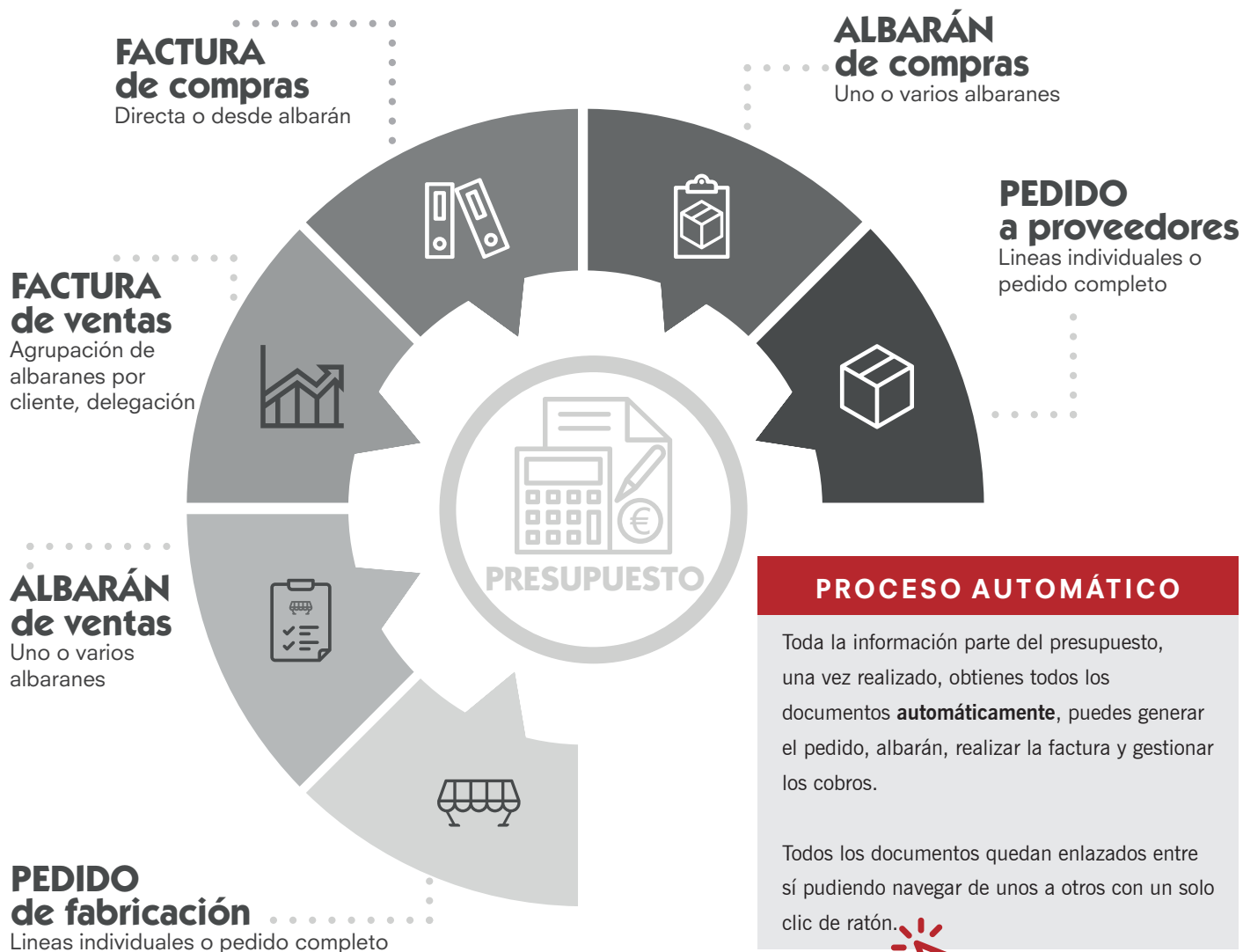

PROCESO AUTOMÁTICO

Toda la información parte del presupuesto, una vez realizado, obtienes todos los documentos **automáticamente**, puedes generar el pedido, albarán, realizar la factura y gestionar los cobros.

Todos los documentos quedan enlazados entre sí pudiendo navegar de unos a otros con un solo clic de ratón.

INFORMES Y ESTADÍSTICAS

- Informes de todos los datos registrados en los presupuestos, pedidos, albaranes, facturas así como del resto de documentos
- Estadísticas de ventas y compras
- Listados configurables; campos a incluir, agrupar por campo, sumar los importes de los campos deseados, ajustar colores, tipos de letra y otros.
- Exportación de los listados e informes a Adobe Acrobat PDF, Excel, HTML, Microsoft Word
- Los listados e informes con multitud de filtros y opciones

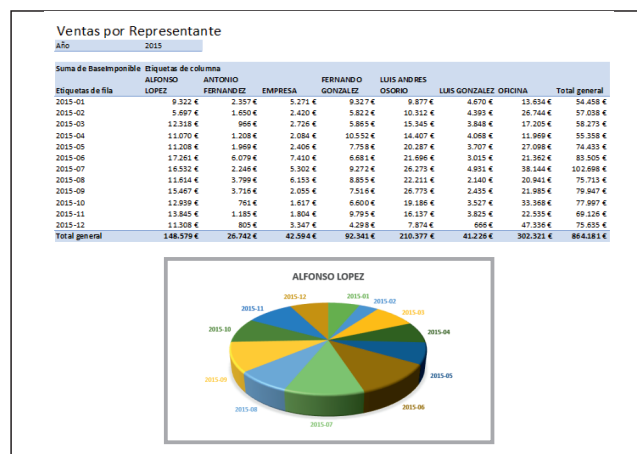

BASES DE DATOS

Preestablecidas en el programa

somfy®

DICKSON®
innovative textiles for your world

RECASENS
BCN 1886

S Sauleda
lonas y tejidos industriales

SATTLER

cøpentek

BAT

CHERUBINI

Citel®
outdoor performance
fabrics manufacturer

Nice

A-OK®

Los productos están configurados de forma estándar.

OTRAS UTILIDADES

AGENDA

- ✓ Asigna tareas para presupuesto, mediciones, visitas,...
- ✓ Controla tareas pendientes y completadas
- ✓ Todo enlazado con los datos del programa
- ✓ Filtros por cliente, potencial y usuario

EMAILS Y CAMPAÑAS

- ✓ Genera campañas de Email Marketing directamente desde tu programa
- ✓ Utiliza los datos de las fichas de clientes potenciales y pre-potenciales
- ✓ Exporta tus emails y campañas a csv o directamente a Outlook

CONTROL DE COBROS Y PAGOS

- ✓ Información siempre actualizada
- ✓ Mayor control de tesorería
- ✓ Información disponible de previsión

“Exige un [+] a tu programa”

- ✓ Herramientas para poder realizar el Marcado CE
- ✓ Etiquetas CE o documento equivalente, con la información requerida para el marcado CE y el sello CE.
- ✓ Declaración CE de conformidad para cada uno de los trabajos ejecutados
- ✓ Registro de las los Ensayos Iniciales Tipo
- ✓ Hoja de suministro (albarán)
- ✓ Opcionalmente: Instrucciones de instalación, montaje y mantenimiento
- ✓ En tiempo real mediante el Terminal de Taller. Puede prescindir del papel

DOCUMENTACIÓN

- Etiqueta CE
- Declaración CE de conformidad
- Informe de características EIT

INCIDENCIAS

- Control de Producción en Fábrica
- Cualquier otro tipo de incidencia
- Trazabilidad de la información: la incidencia queda vinculada a los documentos involucrados
- Gestión de acciones correctivas
- Listados e informes

MANTENIMIENTO

- Control del vencimiento de los mantenimientos
- Notificación por email de los mantenimientos

RUTAS Y REPARTO

“Una mente *organizada* es una mente *exitosa*”

MÓDULOS ADICIONALES

ALBARÁN ELECTRÓNICO PARA LA ENTREGA

Albarán electrónico

Permite sustituir el albarán en papel con la firma manuscrita del cliente, por una firma digitalizada en un móvil Android.

INFORME DE REPARTO DE LOS ALBARANES (CMR)

PRODUCTOR TOLDO C.I.F. B53436416 C/ALICANTE, 82 LOCAL 3 03690 SAN VICENTE DEL RASPIO ALICANTE - ES Tel. +34 965 671 826		GARANTÍA DE PORTE INTERNACIONAL LETTRE DE PORTER INTERNATIONALE INTERNATIONAL CONSIGNMENT NOTE 	
1. Remetente (nombre, domicilio, país) Expéditeur (nom, adresse, pays) Sender (name, address, country)		16. Portador (nombre, domicilio, país) Transporteur (nom, adresse, pays) Carrier (name, address, country)	
2. Consignatario (nombre, domicilio, país) Destinataire (nom, adresse, pays) Consignee (name, address, country)		17. Particularidades (nombre, domicilio, país) Particularités (nom, adresse, pays) Particularities (name, address, country)	
3. Lugar y fecha de la entrega de la mercancía (lugar, país) Lieu et date de la remise en charge de la marchandise (lieu, pays) Place of delivery of the goods (place, country)		18. Reservas y observaciones del portador. Réserves et observations du transporteur. Carrier's reservations and observations.	
4. Lugar y fecha de la carga de la mercancía (lugar, país) Lieu et date de la charge de la marchandise (lieu, pays, date) Place and date of taking over the goods (place, country, date)		19. Formulario de: San Vicente del R. ... Fecha: 23/01/2024	
5. Documento anverso Document verso (document)		20. A pagar por: ... To pay for: ...	
6. Marcas y número Marques et numéros Marks and Nos		21. Formulario de: TRANS-AN... Fecha: ...	
7. Número de bultos Nombre tipo de bulto Number of packages Method of packing		22. Fecha y país del envío Signature et date of the sender	
8. Clase Code		23. Recibo de la mercancía / Goods received	
9. Número de empaque Method of packaging Nature of the packages Nature of the goods		24. Lugar / País Place	
10. N° estadístico No. Statistique Statistical number		25. Firma y sello del consignatario Signature et tampon du destinataire Signature and stamp of the consignee	
11. Peso bruto, Kg Poids brut, Kg Gross Weight in Kg		26.	
12. Volumen m3 Volume m3 Volume in m3		27.	
13. Instrucciones del remitente Instructions du transporteur Sender's instructions		28.	
14.		29.	
15.		30.	

VISUALIZA EL REPARTO DE LOS ALBARANES

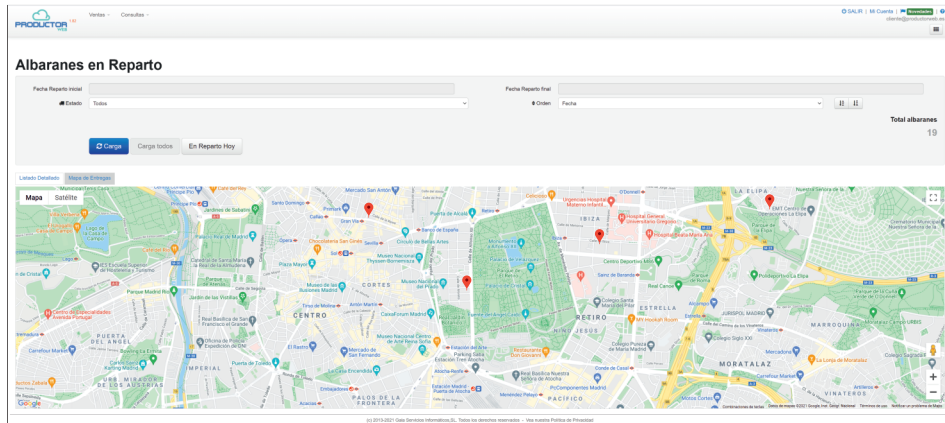

Organiza fácilmente el reparto de tus albaranes

CLASIFICA A LOS CLIENTES EN ZONAS

CREA RUTAS INCLUYENDO UNA O VARIAS ZONAS

INDICA LOS DÍAS DE REPARTO EN CADA RUTA

GESTIONA REPARTIDORES Y VEHÍCULOS

PRESUPUESTO N° 00008

ALUMINIOS SAN JUAN, S.L.

Fecha 29/11/2024
Página: 1

Ctra. Valencia km. 154
03550 San Juan de Alicante
Alicante
Tel. 965 111 222

00001

Obra: 30 VPO FLEMING

A/A Sr. Alfonso

Ref. T-1

Sistema Indico I2

Soporte Colocación: A pared
Separador pared brazo
Medidas: 6,0 x 1,2 mts

Cantidad	Precio	Importe
1,00	352,57	352,57

Ref. T-2

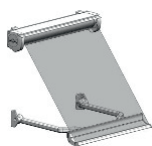

Sistema Desert D1

Soporte Colocación: A pared
Medidas: 5,5 x 1,3 mts

Cantidad	Precio	Importe
1,00	489,40	489,40

Ref. T-3

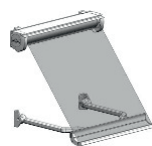

Sistema Desert D1

Soporte Colocación: A pared
Medidas: 5,8 x 1,0 mts

Cantidad	Precio	Importe
1,00	489,36	489,36

Forma de pago:

Acepto cliente:

50% Aceptación del presupuesto
50% Montaje

Este presupuesto tiene una validez de 15 días desde la fecha. Montaje incluido en los precios.

Subtotal	Base Imponible	I.V.A. 21%	Total
1.331,33	1.331,33	279,58	1.610,91 €

HOJA DE PRODUCCIÓN

Fecha de impresión: 29/11/2024 PRESUPUESTO 0800011 Fecha prev. fabricación: 06/12/2024 Página: 1	MARÍA LUISA CASTELLANOS Obra: VIVIENDA UNIFAMILIAR
--	--

Estructura	Descripción	Cantidad	Línea (cm)	Salida (cm)
	INDICO 1 Sistema indico I1 Soporte. Colocación: a pared	1,00	590,0	150,0
Accionamiento Posición Máquina Lona Faldilla Ribete Colocación	Manivela extra lacada 1,5 G/ZINC blanca Izquierda Por dentro Mts lona beige 008 Castillo No A pared	Blanco		Medida faldilla: 30,0 cm
	80010320 Máquina gel 1:7 canc-80 roscada	Blanco	1,00	
	80020034 Casquillo 70 ran alu punto R-14	Unico	1,00	
	80030023 Mts tubo ran ojiva 70x0,8	Unico	1,00	579,0
	80040178 J.Anclaje alu punto c/espiga	Blanco	1,00	
	80050304 Mts perfil bambu 2	Blanco	1,00	579,0
CONFECCIÓN				
	80180002 Mts lona beige 008	Unico	2,00	0,583 367,5
	80180002 Mts lona beige 008	Unico	4,00	120,0 367,5
	MEDLONA Medida lona (mts lona beige 008)	Unico	1,00	578,0 367,5

HOJA DE CORTE

Fecha de impresión: 29/11/2024
Página: 1

MARÍA LUISA CASTELLANOS
Obra: VIVIENDA UNIFAMILIAR

Pedido 080011

TUBOS

Nº Barras	Resto (mm.)	Optim. (%)
 80030023 / MTS TUBO RAN. OJIVA 70X0,8 Acabado: UNI / UNICO Largo Barra: 6.000 mm. Número de Barras: 1,00		
1	5.790	190 96,83%
Desperdicio total 0,19 m. Promedio Optim 96,83 %		
 80030024 / MTS TUBO RAN. OJIVA 70X1 Acabado: UNI / UNICO Largo Barra: 6.000 mm. Número de Barras: 1,00		
1	4.338	1.642 72,63%
Desperdicio total 1,64 m. Promedio Optim 72,63 %		

COFRES

 80130405 / MTS J. PERFILES COFRE ARES Acabado: UNI / UNICO Largo Barra: 6.000 mm. Número de Barras: 1,00		
1	4.339	1.641 72,65%
Desperdicio total 1,64 m. Promedio Optim 72,65 %		
 80131246 / MTS J. PERFILES SPIRAL PREMIUM Acabado: UNI / UNICO Largo Barra: 6.000 mm. Número de Barras: 1,00		
1	5.850	130 97,83%
Desperdicio total 0,13 m. Promedio Optim 97,83 %		

ALBARÁN N° 080014		ALUMINIOS SENDO, S.L.	
Fecha 29/11/2024		C/La Fragua, 33	
Página: 1		03003 Alicante	
		Alicante	
		Tel. 965 662 521	00001
Obra: Reforma		A/A Sr. Alfonso	
Referencia	Descripción	Cdad	Metraje
	Pedido N° 080011 Fecha: 26/11/2024 Ref/Obra: Reforma		
	Pedido N° 080007 Rev 0 Fecha: 26/11/2024 Ref/Obra: Reforma		
	Sistema Indico I1 / Soporte / Colocación; a pared de medidas 5,9 x 1,5 m	1,00	1,00 UD
	Sistema Indico I1 / Soporte / Colocación; a pared de medidas 4,5 x 1,3 m	1,00	1,00 UD
	Sistema Indico I1 / Soporte / Colocación; a pared de medidas 3,2 x 1,0 m	1,00	1,00 UD
	Sistema Indico I1 / Soporte / Colocación; a pared de medidas 4,5 x 1,3 m	1,00	1,00 UD

HOJA DE RESUMEN DE CORTES

Fecha de impresión: 29/11/2024
Página: 1

MARÍA LUISA CASTELLANOS
Obra: VIVIENDA UNIFAMILIAR

Pedido 080011

TUBOS

Artículo	Descripción	Acabado				
80030023	MTS TUBO RAN. OJIVA 70 X 0,8	UNICO				
			Corte	Cantidad	Ancho	Largo
				1,00		309,0
				1,00		439,0
				1,00		579,0
80030024	MTS TUBO RAN. OJIVA 70 X 1	UNICO				
			Corte	Cantidad	Ancho	Largo
				1,00		433,8
C O F R E S						
Artículo	Descripción	Acabado				
80131246	MTS J. PERFILES SPIRAL PREMIUM	BLANCO				
			Corte	Cantidad	Ancho	Largo
				1,00		315,0
				1,00		445,0
				1,00		585,0
80130405	MTS J. PERFILES COFRE ARES	BLANCO				
			Corte	Cantidad	Ancho	Largo
				1,00		433,9

PEDIDO PROV. 000007		Proveedor: LAMINADOS EN ALUMINIO, S.A.
Fecha	29/11/2024	Ref/Obra: MARIA LUISA CASTELLANOS / REFORMA
Fecha de entrega:	02/12/2024	Pedido 080011

Código	Cdad	Descripción	Acabado	Ancho x Alto	Metraje	Peso kg.
MÁQUINAS						
	80010334	1,00	Máquina gel 1:11 canc-120 roscada	Blanco		1,00 ud
	80010320	1,00	Máquina gel 1:7 canc-80 roscada	Blanco		1,00 ud
CASQUILLOS						
	80020039	1,00	Casquillo 70 ran zamak punto E/R 12x40	Unico		1,00 ud
	80020034	1,00	Casquillo 70 ran alu punto R-14	Unico		1,00 ud
TUBOS						
	80030024	4,34	Mts tubo ran ojiva 70x1 4 M	Unico	100,0	4,34 ml
	80030023	5,79	Mts tubo ran ojiva 70x0,8 4 M	Unico	100,0	5,79 ml
	80030018	1,00	Mts tubo ran ojiva 70x0,8 6 M	Unico	600,0	6,00 ml
	80030017	1,00	Mts tubo ran ojiva 70x1 6 M	Unico	600,0	6,00 ml
ANCLAJES						
	80040178	1,00	J. anclaje alu punto c/espiga	Blanco		1,00 ud
PERFILES DE ALUMINIO						
	80130005	10,28	Mts cordoncillo toldo D-5,5	Blanco	100,0	10,28 ml
	80050304	5,79	Mts perfil bambu 2 blanco 4m	Blanco	100,0	5,79 ml
MANIVELAS						
	80090010	2,00	Manivela extra lacada 1,50 G/zinc	Blanco		2,00 ud
LONAS SOMBRALON						
	80180003	3,00	Mts lona verde 002	Unico	120,0 x 192,5	6,93 m2
	80180003	2,00	Mts lona verde 002	Unico	45,5 x 192,5	1,75 m2
	80180002	5,00	Mts lona beige 008	Unico	120,0 x 264,6	17,08 m2

CENTRAL

(+34) 965 671 826

C/Alicante, 82 local 3

03690 San Vicente del Raspeig (Alicante)

ventas@gaia-soft.com

ZONA CENTRO

(+34) 913 602 089

C/Isabela Saverana, 16 local

28044 Madrid

ventas@pscsoft.com